STRÜBY
Erfolgreich planen – mit Freude bauen

Mehrfamilienhäuser Am Park in Brunnen SZ

| ARCHITEKTUR | IMMOBILIEN | WOHNBAU | INDUSTRIE- UND GEWERBEBAU |
| UMBAU | LANDWIRTSCHAFT | INNENAUSBAU |

Architektur & Planung

Die grosszügigen Grundrisse und das lichtdurchlässige Baukonzept bieten gehobenen Wohnkomfort, welcher durch eine hohe Energieeffizienz abgerundet wird. Mit Schweizer Holz und im Minergie-Standard erstellt, stehen die Mehrfamilienhäuser im Einklang mit der Umwelt. Dank klaren Aussenlinien, weiten Fensterfronten und grossen Aussenbereichen bietet «Am Park» eine Oase der Ruhe mitten im Zentrum von Brunnen.

Projektdaten

- 4 Mehrfamilienhäuser
- 44 Eigentumswohnungen (2.5 – 5.5 Zimmer), 2 Gewerbeflächen, 85 Tiefgaragenplätze
- Gebäudevolumen total (inkl. Tiefgarage): 36 000 m^3
- Bruttogeschossfläche total (ohne UG): 7900 m^2
- Keller, Einstellhalle und Treppenhaus in Massivbau, ab EG in Holzelementbauweise
- Hinterlüftete Fassade mit grossformatigen Keramikplatten 1 x 3 m

Ökologie

- Ca. 2000 m^3 Schweizer Holz verbaut
- Dank Holzbauweise 1750 Tonnen klimabelastendes CO_2 der Atmosphäre dauerhaft entzogen
- Minergie zertifiziert
- Wärmeerzeugung mittels Grundwasser-Wärmepumpe
- Flachdach mit extensiver Begrünung

Realisation 2015 – 2017

Leistungen Strüby
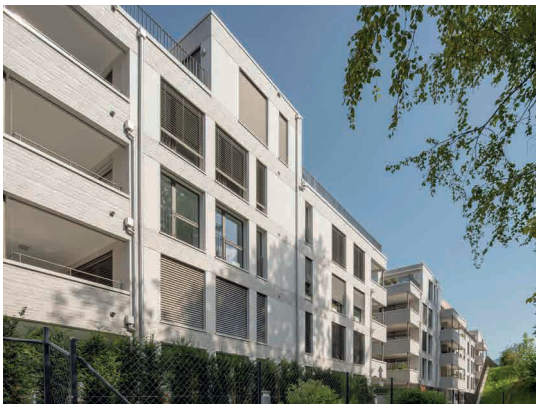
Gesamtleistung: Architektur, Projektentwicklung, Engineering, Produktion, Realisation, Kundendienst, Gebäudeunterhalt